LAND BRANDENBURG

Ministerium für Landwirtschaft, Umwelt und Klimaschutz

Forstwirtschaft

Vorläufige Planung

Vorläufige Planung für den geschädigten Waldbestand

- Kein Eingriff
- Auflichten des Oberstandes – stehendes Totholz wird anteilig belassen
- Hochstubben und liegendes Totholz belassen – Entnahme aller Bäume, die auf Wege fallen könnten
- Vollständige Räumung in Gleisnähe

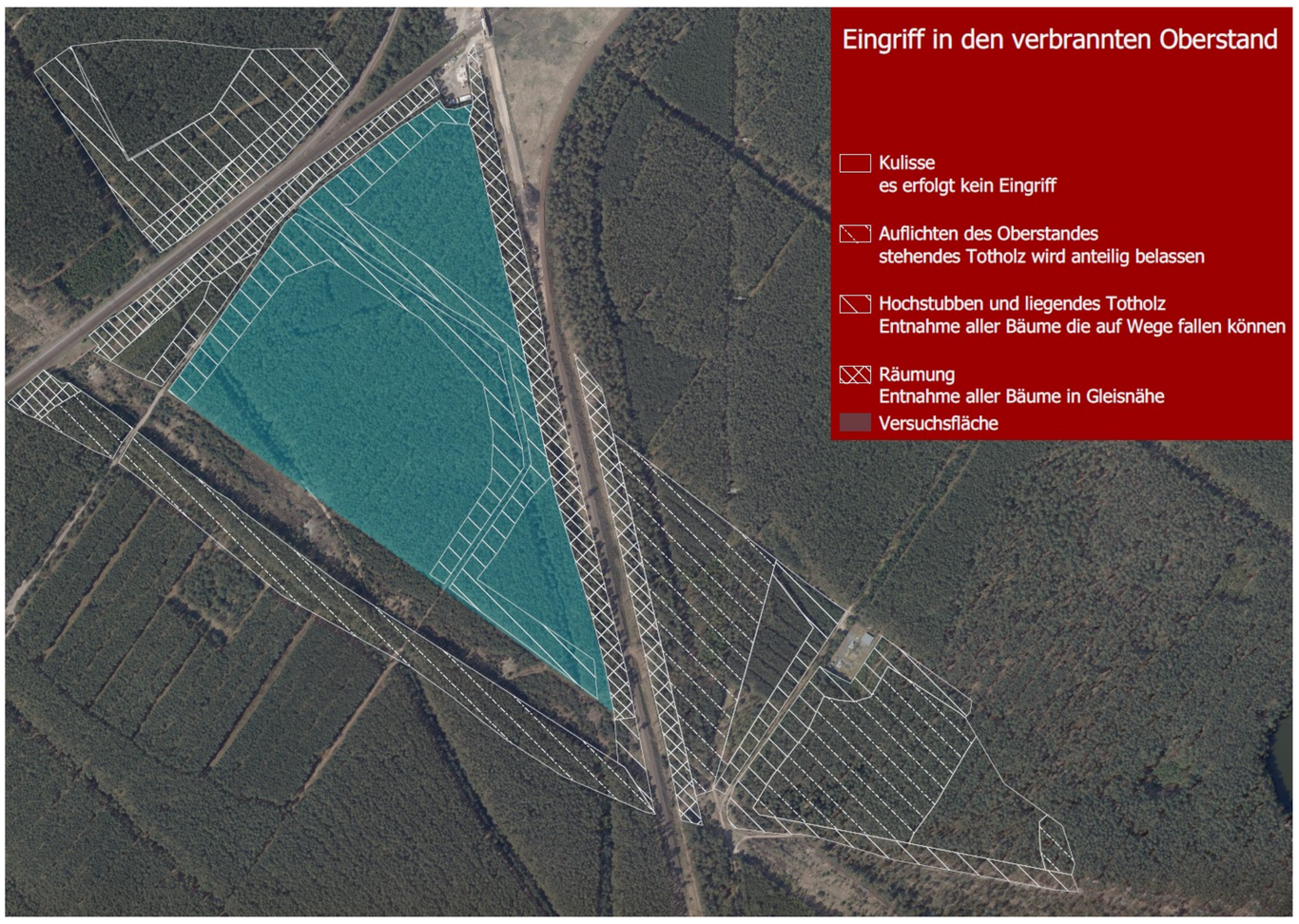

Verjüngungsplanung

- Naturverjüngung
- Waldbrandschutzriegel
- Laubholz (Pflanzung / Saat)
- Ergänzung der Naturverjüngung mit Nadelholz (Schleierpflanzung)

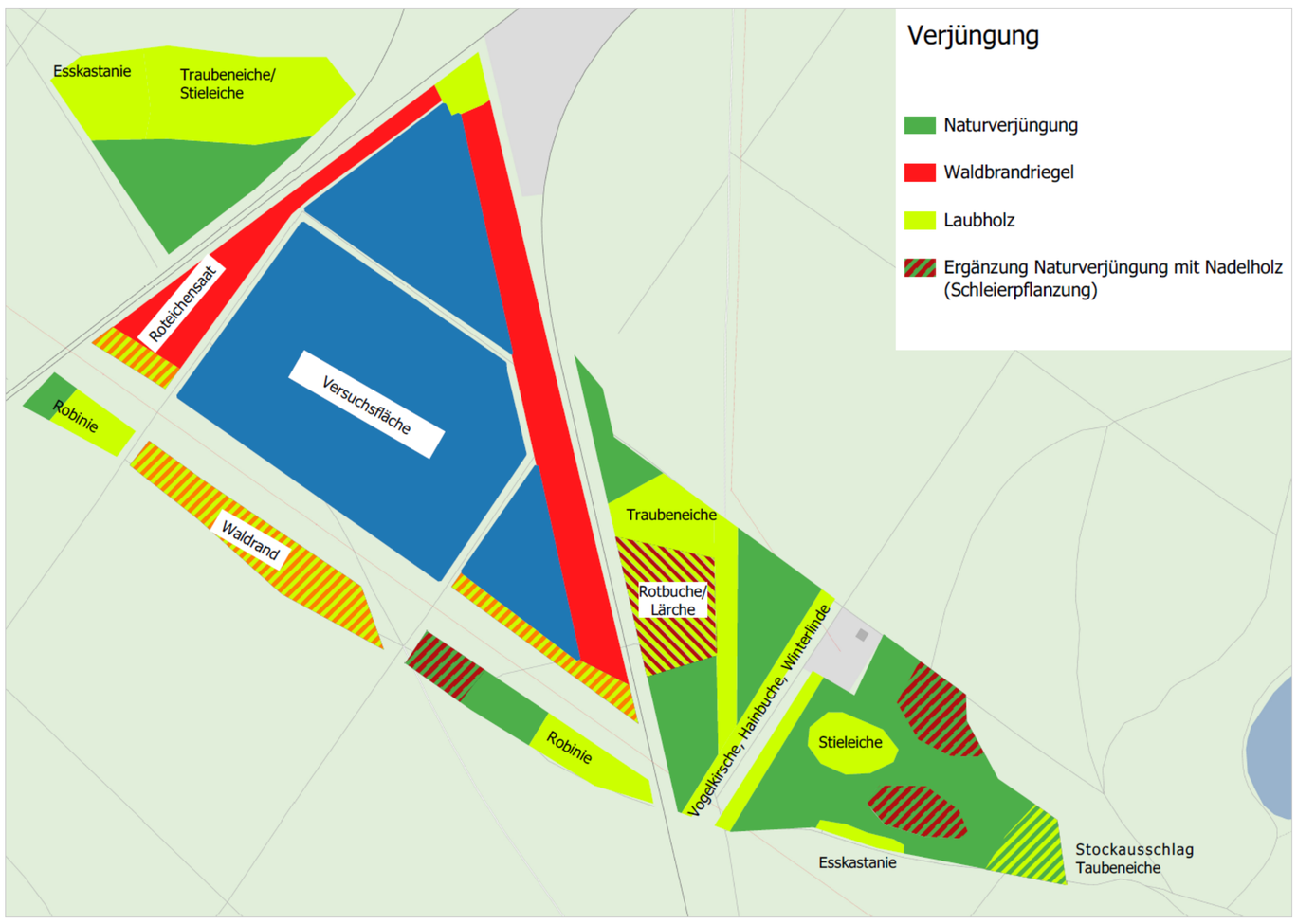

WALDWISSENWIR 150 JAHRE WALDFORSCHUNG IN BRANDENBURG

Ingolf Basmer, Jakob Liesegang
Landeswaldoberförsterei Grünaue, Grünaue Nr. 9, 14712 Rathenow
obf.gruenaue@lfb.brandenburg.de

FORST Brandenburg